

Client Computings FMS-tjenester

Formidlingscentral for meldingsudveksling



Meldingshåndtering og overvågning

Vores formidlingscentral (FMS) blev etableret i 2001 og behandler meldingsudvekslingen for en lang række energiselskaber i Norge, Sverige, Finland, Tyskland og Danmark. Tjenesten er i dag opbygget på følgende principper; meldingshåndtering (konvertering, kopiering, splitting, osv.), kommunikation, opfølgning og overvågning.

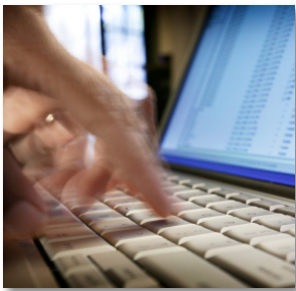

Støtter alle meldingstyper

Formidlingscentralen støtter i dag alle meldingstyper der er i brug hos energiselskaberne. Dette gælder ikke bare EDIEL- meldinger, men også andre virksomhedskritiske selskabs meldinger, det være sig finans-, bank-, og handelsmeldinger.

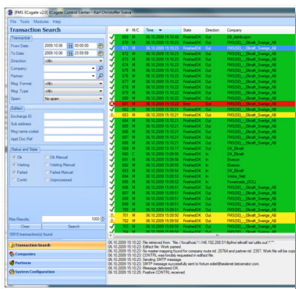

Rigtig konvertering og opfølgning

Vi sørger for den rigtig udveksling og konvertering i henhold til branche standard og meldingstype. Endvidere sørger vi for at alle meldinger bliver opfulgt og bekræftet af afsender eller modtager til enhver tid. Meldingerne følges op med respons tid defineret efter hvor virksomhedskritiske de er, også indenfor 24/7-tjenesten.



Client Computing

Client Computing har 15 års erfaring med meldingsudveksling, og er markedsleder i Norge indenfor meldingsudveksling i energimarkedet. Kundemassen for øvrigt er spredt over lande som Sverige, Danmark, Finland, Holland, Belgien, Tyskland, Schweiz, Østrig, Italien og England. Vores konsulenter står nu klare til at håndtere meldinger samt overvågning for danske kunder.